



GRUPO ESPAÑOL MULTIDISCIPLINAR
EN CÁNCER DIGESTIVO

Newsletter |

Mayo 2021



GRUPO ESPAÑOL MULTIDISCIPLINAR
EN CÁNCER DIGESTIVO

Estudios GEMCAD

*LOS PROYECTOS Y PUBLICACIONES EN LA NEWSLETTER DEBERÁN SER ACTUALIZADOS DE FORMA PERIÓDICA (BIMENSUAL).
SERÁN RESPONSABLES DE LA ACTUALIZACIÓN LOS INVESTIGADORES PRINCIPALES Y LOS COORDINADORES DE LOS 3 GRUPOS DE TRABAJO.*

ESOFAGO-GÁSTRICO/PÁNCREAS

COLON ADYUVANTE Y AVANZADO

RECTO Y CANAL ANAL



GRUPO ESPAÑOL MULTIDISCIPLINAR
EN CÁNCER DIGESTIVO

ESOFAGO-GÁSTRICO/PÁNCREAS

ESTUDIOS FINALIZADOS

GEMCAD 1003: Estudio de inducción con gemcitabina-RDT y erlotinib en pacientes con c. páncreas y enfermedad resecable. Coordinador Dr. Maurel

Publicado en Cancer Chemotherapy Pharmacology [LINK ARTÍCULO](#)



GRUPO ESPAÑOL MULTIDISCIPLINAR
EN CÁNCER DIGESTIVO

COLON

ESTUDIOS FINALIZADOS

- **Co-expression of p-IGF-1R and MMP7, modulates panitumumab and cetuximab efficacy in RAS wild-type metastatic colorectal cancer patients . Coordinador Dr. Maurel.**
Publicado en Neoplasia 2018. [LINK ARTÍCULO](#)
- **Prospective biomarker study in advanced RAS wild-type colorectal cancer. POSIBA trial. (GEMCAD 10-02). Coordinadores Dr. García-Albéniz, Dr. Maurel.**
Publicado en Oncologist 2019. [LINK ARTÍCULO](#)
- **GEMCAD 1702T - Translational study of mutations in ctDNA in patients with metastatic colorectal cancer treated with chemotherapy + anti-EGFR in first line in the phase II studies POSIBA and PULSE. Coordinador Dr. Maurel.** *Publicado en JCO Precision Oncology [LINK ARTÍCULO](#)*
- **Correlation of RECIST, computed tomography morphological response, and pathological regression in hepatic metastasis secondary to colorectal cancer: the AVAMET study. Dra. Ruth Vera.**
Publicado en Cancers 2020. [LINK ARTICULO](#)



RECTO y CANAL ANAL

ESTUDIOS FINALIZADOS

GEMCAD 1402 - RIA

Phase II randomized trial of induction FOLFOX vs FOLFOX plus aflibercept followed by CRT in high risk rectal adenocarcinoma - RIA

Dr. Carlos Fernández-Martos

Publicado en Jama Oncology.

GEMCAD 0902 - VITAL

VITAL Phase II Study: Upfront 5-fluorouracil, mitomycin-c, panitumumab and radiotherapy treatment in non-metastatic squamous cell carcinomas of the anal canal (GEMCAD 09-02)

Dr. Jaime Feliu

Publicado en Cancer Medicine.

GEMCAD 1803T

Biomarcadores pronósticos estudio RIA en biopsia líquida

Dra. Montagut / Dr. Fernández Martos

Publicado en Clin Cancer Research (Vidal et al. Clin Cancer Res 2021).



GRUPO ESPAÑOL MULTIDISCIPLINAR
EN CÁNCER DIGESTIVO

RECTO Y CANAL ANAL

ESTUDIOS FINALIZADOS

GEMCAD 1403-T: Estudio de biomarcadores de resistencia en canal anal en el estudio GEMCAD 09-02. Estudio Vital. Coordinador Dr. Ghanem

Genetic profile and functional proteomics of anal squamous cell carcinoma: a proposal of a molecular classification. Mol Cell Proteomics. 2020 Apr;19(4):690-700.

[LINK ARTICULO](#)

**Comprehensive characterization of the mutational landscape in localized anal squamous cell carcinoma
Translational oncology, 13(7), 100778**

[LINK ARTICULO](#)



GRUPO ESPAÑOL MULTIDISCIPLINAR
EN CÁNCER DIGESTIVO

COLON

**ESTUDIOS
EN MARCHA**



GRUPO ESPAÑOL MULTIDISCIPLINAR
EN CÁNCER DIGESTIVO

GEMCAD 1401 | EPA-SP: Estudio observacional para evaluar la eficacia del uso inicial vs diferido de las terapias dirigidas, en cáncer de colon metastásico. Coordinadores: Dres. Maurel, Feliu, García-Albéniz

ESTADO DEL ESTUDIO

QUERIES

CONTINUAMOS CON **NUEVAS QUERIES** A PARTIR DE LOS **ANÁLISIS DE LA BASE DE DATOS** REALIZADOS POR FERRÁN TORRES Y VICTOR SAPENA, BIOESTADÍSTICOS DEL H CLÍNIC DE BARCELONA.

LOS TIPOS DE QUERIES EN ESTA FASE INCLUYEN:

- DETECCIÓN DE CASOS EN LOS QUE EL T DESDE FECHA DE INCLUSIÓN A EXITUS < T DESDE FECHA DE INCLUSIÓN HASTA PE
- DETECCIÓN DE CASOS EN QUE SE HA REALIZADO CIRUGÍA DE METÁSTASIS HABIENDO AFECTACIÓN BASAL DE METÁSTASIS EN ≥ 2 ÓRGANOS
- Nº DE CICLOS DE QUIMIOTERAPIA ERRÓNEO-NO ACUMULATIVO
- CAMBIO DE R RECIST DE PE A CUALQUIER OTRA (RP, EE, RC) SIN QUE SE HAYA REGISTRADO NINGÚN TRATAMIENTO (QMT, CIRUGÍA DE METÁSTASIS, SBRT, ETC)
- DETECCIÓN DE CASOS EN LOS QUE SE REALIZA CAMBIO EN EL ESQUEMA DE TRATAMIENTO SIN PE
- DETECCIÓN DE CASOS EN LOS QUE NO SE HA REGISTRADO PE Y NO CONSTA CIRUGÍA DE METÁSTASIS



GRUPO ESPAÑOL MULTIDISCIPLINAR
EN CÁNCER DIGESTIVO

ERRORES EN EL REGISTRO DE DATOS

TAMBIÉN ESTAMOS SUBSANANDO **ERRORES** DETECTADOS EN CUANTO AL **REGISTRO INADECUADO** DE LA **INFORMACIÓN** EN LOS CUADERNOS DE REGISTRO DE DATOS, EN LOS CASOS EN QUE SE HA REGISTRADO LA INFORMACIÓN DE MANERA INADECUADA POR PARTE DE LOS CENTROS.

IMPORTANTE; ACTUALIZACIÓN TIMINGS

- EL PERIODO DE RESOLUCIÓN DE LAS **NUEVAS QUERIES Y ERRORES** DETECTADOS SERÁ HASTA EL **31 JULIO 2021** (**LAS QUERIES DEBEN QUEDAR RESUELTAS POR LOS CENTROS A FINALES DE JUNIO 2021**)
- LOS **ANÁLISIS FINALES** DE LA BASE DE DATOS SE REALIZARÁN EN **AGOSTO 2021** POR FERRÁN TORRES, VICTOR SAPENA (ESTADÍSTICOS DEL H CLÍNIC DE BARCELONA) Y XABIER GARCÍA-ALBENIZ (INVESTIGADOR COORDINADOR METODOLÓGICO DEL ESTUDIO)



GRUPO ESPAÑOL MULTIDISCIPLINAR
EN CÁNCER DIGESTIVO

ACTUALIZACIÓN TIMINGS

- EL PERIODO DE RESOLUCIÓN DE LAS **NUEVAS QUERIES Y ERRORES** DETECTADOS SERÁ HASTA EL **31 JULIO 2021** (LAS QUERIES DEBEN QUEDAR RESUELTAS POR LOS CENTROS A FINALES DE JUNIO 2021)
- LOS **ANÁLISIS FINALES** DE LA BASE DE DATOS SE REALIZARÁN EN **AGOSTO 2021** POR FERRÁN TORRES, VICTOR SAPENA (ESTADÍSTICOS DEL H CLÍNIC DE BARCELONA) Y XABIER GARCÍA-ALBENIZ (INVESTIGADOR COORDINADOR METODOLÓGICO DEL ESTUDIO)



GRUPO ESPAÑOL MULTIDISCIPLINAR
EN CÁNCER DIGESTIVO

Los datos de **contacto** de la **persona de referencia para dudas** o aclaraciones en estos temas

son:

Dra. María- José Ferré
Research Assistant
GEMCAD estudio 1401
mjferre@gemcad.es
M:+34 606614438

- Muchísimas **gracias a todos** por el esfuerzo que estáis realizando, muy especialmente en estos tiempos tan complejos para todos.



GRUPO ESPAÑOL MULTIDISCIPLINAR
EN CÁNCER DIGESTIVO

GEMCAD 1602- AVEVAC - Phase I-II multicenter trial with avelumab plus autologous dendritic cell vaccine in pre-treated MSS metastatic colorectal cancer patients.

Coordinadores: Dres. Maurel, Benítez. | Laboratorio colaborador: Merck | CRO: MFAR

Se incluyeron 19 pacientes en la Fase I. El reclutamiento se cerró en Diciembre de 2019. El ensayo no ha continuado con la etapa I de la Fase II, ya que no se ha cumplido el objetivo establecido en el protocolo para la etapa 1 de la Fase II.

La Base de datos se cerró el día 31 de diciembre de 2020.

Se han cerrado todos los centros participantes en el ensayo.

Se han completado todos los análisis del estudio traslacional tanto de RNAseq, ELISA y citometría de flujo en sangre. A fecha 26 de Enero 2021 se ha completado el Informe Estadístico y CSR por parte del equipo del Dr Maurel.

El CSR ICH3 se ha enviado a Merck para su evaluación y revisión, en este momento ya ha superado la revisión por parte de Merck Local y ha pasado a revisión Final por Merck Internacional.

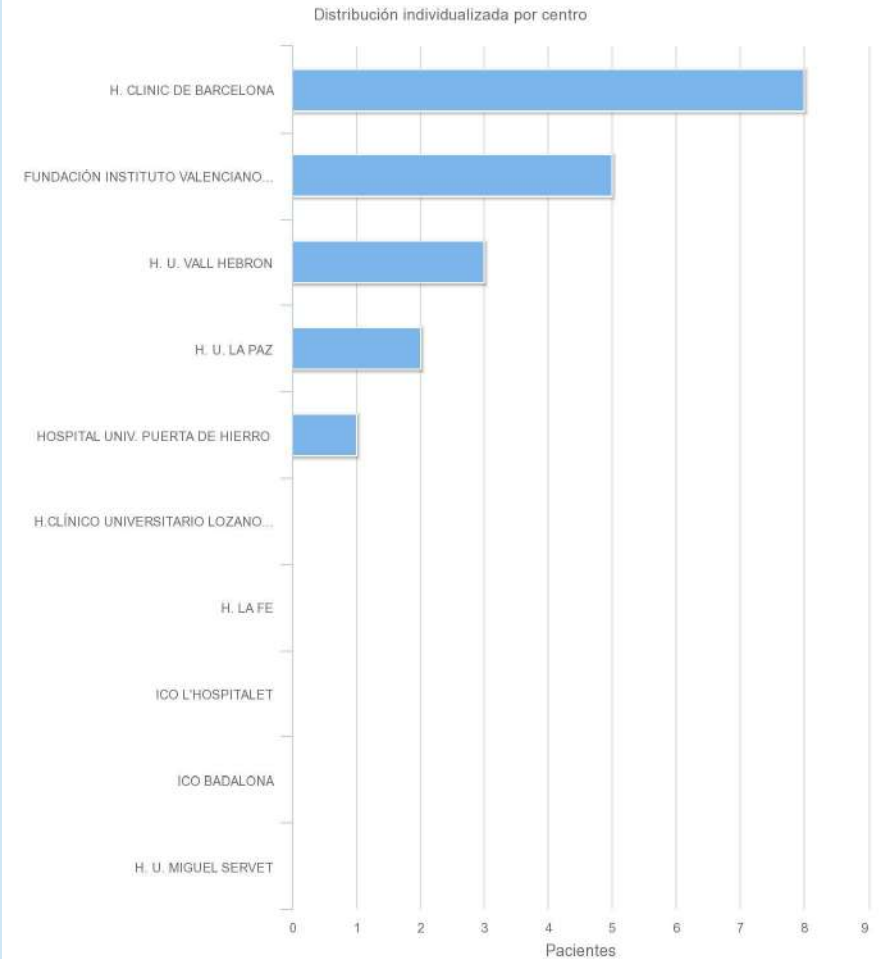



GRUPO ESPAÑOL MULTIDISCIPLINAR
EN CÁNCER DIGESTIVO

GEMCAD-16-03 | OPALO - Phase II study to evaluate the efficacy and safety of FOLFIRI + panitumumab as first-line treatment in elderly patients with unresectable wild type RAS/BRAF metastatic colorectal cancer: the OPALO study.

Coordinador: Dr. Jaime Feliu | Laboratorio colaborador: AMGEN | CRO: PIVOTAL

CENTROS PARTICIPANTES (en rojo centros cerrados – fecha cierre)

1. Hospital Clínic Barcelona
2. H. U. Miguel Servet (26-mar-2019)
3. Centro Integral Oncológico Clara Campal (CIOCC) H. Madrid Sanchinarro (09-abr-2019)
4. ICO L'Hospitalet - H. Duran i Reynals (25-may-2021)
5. H. G. U. Morales Meseguer (13-may-2021)
6. H. U. Puerta de Hierro Majadahonda (15-abr-2021)
7. H. U. Rey Juan Carlos (28-abr-2021)
8. H. U. Son Espases (26-Mar-2021)
9. H. G. U. de Elda (05-may-2021)
10. H. U. La Paz
11. H. U. y Politécnico La Fe (5-jun-2019)
12. H. De León (CAULE) (4-abr-2019)
13. H. U. Sant Joan Despí – Moises Broggi (26-may-2021)
14. H. C. U. Lozano Blesa (13-abr-2021)
15. H. U. Parc Taulí (03-may-2021)
16. H. Arnau de Vilanova de Lleida (26-abr-2021)

STATUS GLOBAL DEL ESTUDIO (03-06-2021)

- Centros activos: 2
- Centros cerrados: 14
- Pacientes incluidos: 20
- Pacientes en tratamiento activo: 0
- Pacientes en seguimiento tras discontinuación de tratamiento: 0

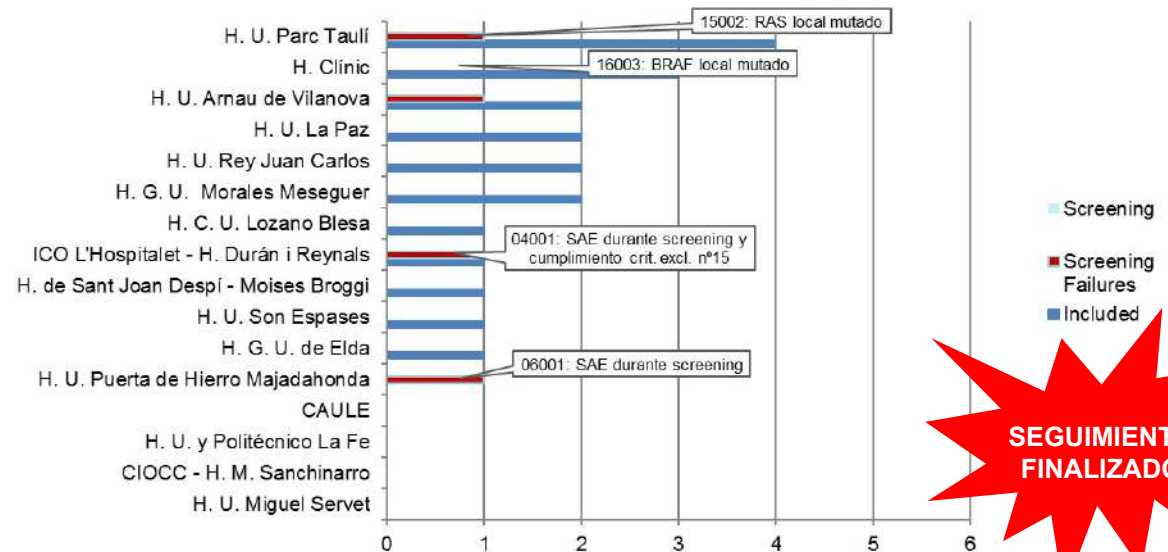

SEGUIMIENTO FINALIZADO

INFORMACIÓN IMPORTANTE

- Fin del periodo seguimiento por protocolo notificado a Autoridades Regulatorias el 5-feb-2021, pacientes 05002, 15004 y 15005 finalizados el 21-ene-2021.
- Por favor, actualicen cuanto antes la información de todos sus pacientes en el eCRF del estudio, y mantengan a la CRO del estudio al tanto al respecto.
- PIVOTAL contactará con ustedes para realizar seguimiento al respecto y concertar las últimas visitas de monitorización y cierre en cada uno de sus centros.

GEMCAD 1701 / BEYOND

Ensayo Clínico de fase II para evaluar la eficacia de FOLFIRI + panitumumab en el tratamiento en segunda línea de pacientes con cáncer colorrectal metastásico RAS no mutado que han recibido FOLFOX + panitumumab en primera línea de tratamiento. Coordinador: Dr. Aparicio

STATUS GLOBAL DEL ESTUDIO

Centros participantes : 10
Fin de reclutamiento :30nov20
Total pacientes screening: n=49
Pacientes totales incluidos: 31
(18 pacientes brazo A vs 13 pacientes brazo B)
Pacientes en tratamiento : 2
Paciente en seguimiento: 13
Pacientes Exitus: 16

IMPORTANTE

Les informamos que se esta elaborando el **Análisis Intermedio de Eficacia estipulado por protocolo**. Además de ha presentado un **Abstract a ESMO y a la SEOM con resultados preliminares comparando ambos brazos Queremos agradecer a todos los equipos su activo y continuo trabajo para cumplimentar todos los datos en el eCRF y resolver todas las queries a tiempo para la elaboración de este informe. Enhorabuena! Objetivo conseguido! Muchísimas gracias!**

CENTRO	INVESTIGATOR	PACIENTES INCLUIDOS	PACIENTES EN TTO	PACIENTES EN SEGUIMIENTO	EXITUS
Hospital Universitario La Paz	Nuria Rodríguez Salas	0			
Hospital Clínic de Barcelona	Joan Maurel Santasusana	6	1	3	2
Hospital Universitario y Politécnico La Fe	Jorge Antonio Aparicio Urtasun	6	0	2	4
Hospital de la Santa Creu i Sant Pau	Anna Cristina Virgili Manrique	6	1	1	4
Hospital Universitario Vall d'Hebron	Jaume Capdevila	5	0	2	3
Complejo Hospitalario de Navarra	Ruth Vera García	1	0	0	1
ICO Girona Dr. Josep Trueta	Xavier Hernández	1	0	1	0
CIOCC Sanchinarro	Rafael Álvarez Gallego	1	0	1	0
H. Universitari Sant Joan de Reus	Félix Muñoz Boza	4	0	2	2
Hospital 12 de Octubre	M ^a Carmen Riesco	1	0	1	0
		31	2	13	16

Global Inclusion Chart

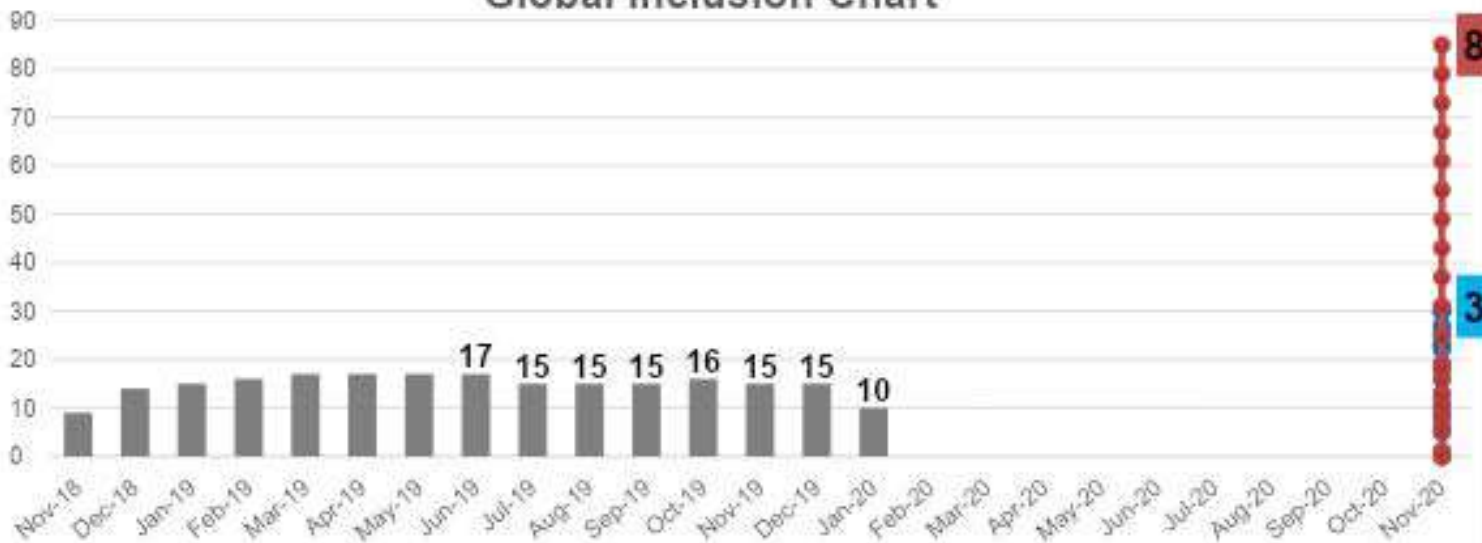



GRUPO ESPAÑOL MULTIDISCIPLINAR
EN CÁNCER DIGESTIVO

GEMCAD 1802 - Estudio fase II aleatorizado y multicéntrico de FOLFOX6m + Ac monoclonal (anti-EGFR o bevacizumab) sólo o en combinación con quimioembolización hepática (Lifepearls-Irinotecan) en pacientes con cáncer colorrectal y enfermedad metastásica limitada al hígado con criterios de mal pronóstico.

Coordinadores: Dra. Helena Oliveres / Dr. David Paez

Laboratorio colaborador: TERUMO /CRO: MFAR

Centros participantes:

1. Hospital Clínic de Barcelona - Dra. Helena Oliveres (C) - Contrato Firmado
2. Hospital de la Santa Creu i Sant Pau - Dr. David Páez López-Bravo (C) - Contrato firmado
3. Hospital U. La Paz - Dr. Ismael Ghanem Cañete- Contrato firmado
4. Hospital Parc Taulí - Dr. Ismael Macías Declara - Contrato en firmas
5. Hospital U. 12 de Octubre - Dra. M. Carmen Riesco Martínez - Contrato en negociación
6. Complejo Hospitalario de Navarra - Dra. Ruth Vera García - Contrato firmado
7. Hospital Universitario de Canarias - Dra. R. Hernández San Gil - Contrato firmado
8. Hospital U. de Alicante - Dr. Bartomeu Massuti - Contrato Firmado
9. Hospital Miguel Servet- Dr. Vicente Alonso - Contrato en negociación

- Todos los contratos firmados, a excepción del H Miguel Servet. Este contrato iniciará el proceso de firmas en breve.
- Se ha iniciado la primera visita de inicio en el H Clinic de Barcelona. Las fechas de esta visita de inicio son: 27May, 04Jun y 15Jun 2021.
- Se está contactando con el resto de centros para fijar las visitas de inicio lo antes posible.
- Terumo está organizando el almacén para tener las LifePearls listas para enviar a los centros.
- Se debe preparar una enmienda para solicitar la recogida de muestra de tumor basal de archivo a los pacientes.



GRUPO ESPAÑOL MULTIDISCIPLINAR
EN CÁNCER DIGESTIVO

ESTUDIOS TRASLACIONALES

Gemcad 1705T y Gemcad 1704T

Evaluación por IHC de fenotipo CMS en el estudio GEMCAD 14-01 y concordancia con genómica y transcriptómica

Coordinadores: Dres. Balaguer, Fakih, Maurel, Torres, Goel, Vermoulen, Cuatrecasas, Feliu.

Se está procediendo a realizar la selección óptima en frente tumoral y centro de tumor para realizar posteriormente los estudios específicos.

Traslacional en muestras PULSE/POSIBA. Colaboración con Ajay Goel. Pendiente análisis biomarcadores en tejido y sangre

Traslacional en muestras BEYOND. Colaboración con Ajay Goel. Presupuesto aprobado por Amgen. Se realizara el analisis a finales de año junto al analisis de supervivencia



GRUPO ESPAÑOL MULTIDISCIPLINAR
EN CÁNCER DIGESTIVO

NUEVAS PROPUESTAS

- 1. Phase II trial of Pembrolizumab and Olaparib in homologous-recombination deficient (HRD) advanced colorectal cancer (CRC).IPs: R. Garcia-Carbonero & M.C. Riesco. - GEMCAD 2102**

Propuesta aprobada. Pendiente selección de Centros.

- 2. Estudio retrospectivo en pacientes MSI tratados con inmunoterapia (PI19/740-PID2019-107139RB-C21).**

Pendiente de pasar el CEIC de Hospital Clínic. Se enviará la propuesta al subcomité de colon en breve



GRUPO ESPAÑOL MULTIDISCIPLINAR
EN CÁNCER DIGESTIVO

RECTO

**ESTUDIOS
EN MARCHA**



GRUPO ESPAÑOL MULTIDISCIPLINAR
EN CÁNCER DIGESTIVO

GEMCAD 1601 | PIER Preoperative Induction Therapy with 12 weeks of panitumumab in combination with mFOLFOX-6 in an enriched population (Quadruple Wild-Type) of patients with mT3 rectal cancer of the middle third with clear mesorectal fascia PIER Trial.

Coordinador: Dr. Carlos Fernández Martos

CENTROS PARTICIPANTES

1. IVO
2. C.S. Parc Taulí
3. H. Clinic i Provincial
4. C. H. de Navarra
5. H. Gral. Univ. Elche
6. H. Univ. La Paz
7. H. Sta. Creu i Sant Pau
8. H. Univ. Vall d'Hebrón
9. H. Politécnico Univ. La Fe – *Cerrado el 13 Feb 2019*
10. H. Gral. Univ. Valencia – *Cerrado el 10 Mar 2021*
11. H. Univ. Virgen del Rocío
12. H. Sant Joan Despí-Moisés Broggi

STATUS DEL ESTUDIO

• Actualizaciones sobre el progreso del Ensayo:

Desde el 30 de septiembre de 2020, fecha en la que finalizó el periodo de inclusión de pacientes para el Ensayo PIER, con un total de 34 pacientes reclutados frente a la N=35 prevista por Protocolo, nos encontramos actualmente en el periodo de seguimiento del Estudio

Recordad que el Ensayo continuará hasta que se haya completado dicho periodo de seguimiento establecido por Protocolo: '24 meses tras la inclusión del último paciente' y hasta que se haya realizado el Análisis Final del mismo

A fecha de hoy, se tienen ya 31 pacientes evaluables y los datos preliminares son muy estimulantes

Con motivo de la actual emergencia sanitaria COVID-19 es muy importante que sigáis teniendo en cuenta, por favor, todas las medidas aprobadas para el Ensayo PIER, que fueron compartidas con vosotros a través de la Newsletter enviada por PIVOTAL el día 26 de marzo de 2020.

Último abstract remitido a ASCO 2021 en mayo 2021

GRÁFICA RECLUTAMIENTO GLOBAL FINAL

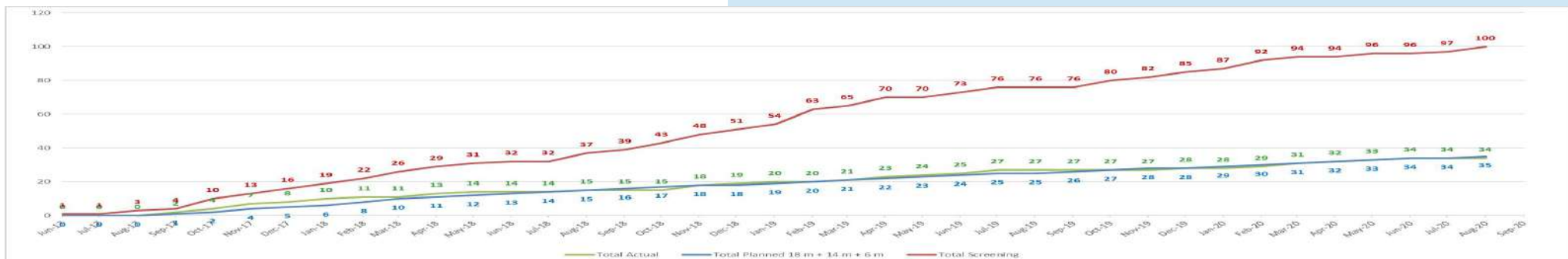

Phase II trial of Neoadjuvant mFOLFOX 6 with Panitumumab (P) in T3 rectal cancer with clear mesorectal fascia (MRF) and *KRAS*, *NRAS*, *BRAF*, *PI3KCA* wild type (4WT). GEMCAD 1601 PIER trial

N: 34 pacientes (entre 9/2017 y 6/2020)

- Resultados clínicos enviado a ASCO 2021. Aceptado para poster discussion.
- **Análisis traslacional: análisis del DNA tumoral circulante (ctDNA)**
 - 1- Al diagnóstico
 - 2- Tras recibir tratamiento quimioterápico neoadyuvante (previo a la cirugía)
 - 2- Tras la cirugía

Objetivos

- 1- ctDNA tras tratamiento neoadyuvante y tras cirugía y correlación con (1) SLP y pCR
- 2- Monitorizar la carga tumoral durante el tratamiento.
- 3- Monitorizar la evolución clonal durante el tratamiento
 - Mecanismos de resistencia

Enmienda del protocolo: **aprobada**

Muestra extra de sangre para extraer el DNA genómico y secuenciar de forma pareada el tejido tumoral al diagnóstico y el DNA germinal.

Objetivos:

- 1- Reducir artefactos secuenciación
- 2- Detectar variantes germinales
- 3- Detectar mutaciones en genes CHIP

Coordina: Dra. Noelia Tarazona

Actualmente,

- 1- En negociación con la compañía NATERA.
- 2- Pendiente extracción muestra extra pacientes reclutados.
3. Necesitamos mayor follow-up para eventos.

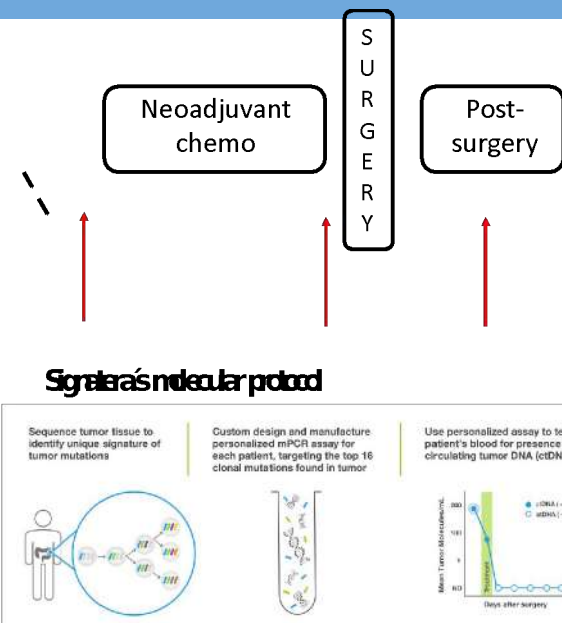

Phase II trial of Neoadjuvant mFOLFOX 6 with Panitumumab (P) in T3 rectal cancer with clear mesorectal fascia (MRF) and KRAS, NRAS, BRAF, PI3KCA wild type (4WT). GEMCAD 1601 PIER trial

Endoscopic/Radiological substudy

No literature on response prediction after mFOLFOX-6 & panitumumab
Little evidence on response assessment after chemo only

Unique data!

Preliminary data suggests that diagnostic performance is poorer than after CRT

Plan: Assess accuracy of MRI(+DWI) and endoscopy to assess clinical complete response after PIER regimen

Initiation of the analyses: July 2021

T2-MRI

DWI-MRI

Endoscopy

Reference standard: histopathology

Coordinan: Dra. Monique Maas, Dr. Juan Ramon Ayuso, Dr. Fernando Martínez



GRUPO ESPAÑOL MULTIDISCIPLINAR
EN CÁNCER DIGESTIVO

GEMCAD 1703 / DUREC Phase II study of Durvalumab plus Total Neoadjuvant Therapy (TNT) in locally advanced rectal cancer. Coordinador: Dr. Jaume Capdevila

Estudio aprobado.

Protocolo finalizado y Presentado a la AEMPS y al
CEIm en fecha 23May2020.

Enmienda 1 al protocolo aprobada el 02Jun2020.

Están abiertos 10 centros para la fase II. Se cerró el
reclutamiento con la inclusión del sexto sujeto de la
run-in phase el 14Jul2020. Se reabrió el reclutamiento
para incluir a 3 pacientes más a la run-in phase, y se
cerró nuevamente el 10Sep2020. Se reabrió el
reclutamiento el 14May2021 para la fase II.

Inclusión 1r paciente: 18Dec2019.

N:58 (run-in phase: 6).

Total pacientes incluidos: 10

Centros participantes: 10 (**activos: 8**)

- H. Vall d'Hebron: 0 pacientes
- IVO: 0 pacientes
- Hospital Universitario A Coruña: 0 pacientes
- Corporació Sanitària Parc Taulí: 3 pacientes
- H. Clínic Barcelona: 1 paciente
- H. de Elche : 1 paciente
- H. Moises Broggi: 1 paciente
- H. 12 Octubre: 3 pacientes
- H. Navarra: 1 paciente
- Hospital Miguel Servet: 0 pacientes

Inclusión primer paciente: 18Dec2019



GRUPO ESPAÑOL MULTIDISCIPLINAR
EN CÁNCER DIGESTIVO

GEMCAD 1903 - Estudio sobre el valor pronóstico de las duplicaciones de CYP2D6 y tratados Mit-5FU/RT: serie de validación (GEMCAD). Coordinador Dr- Jaime Feliu

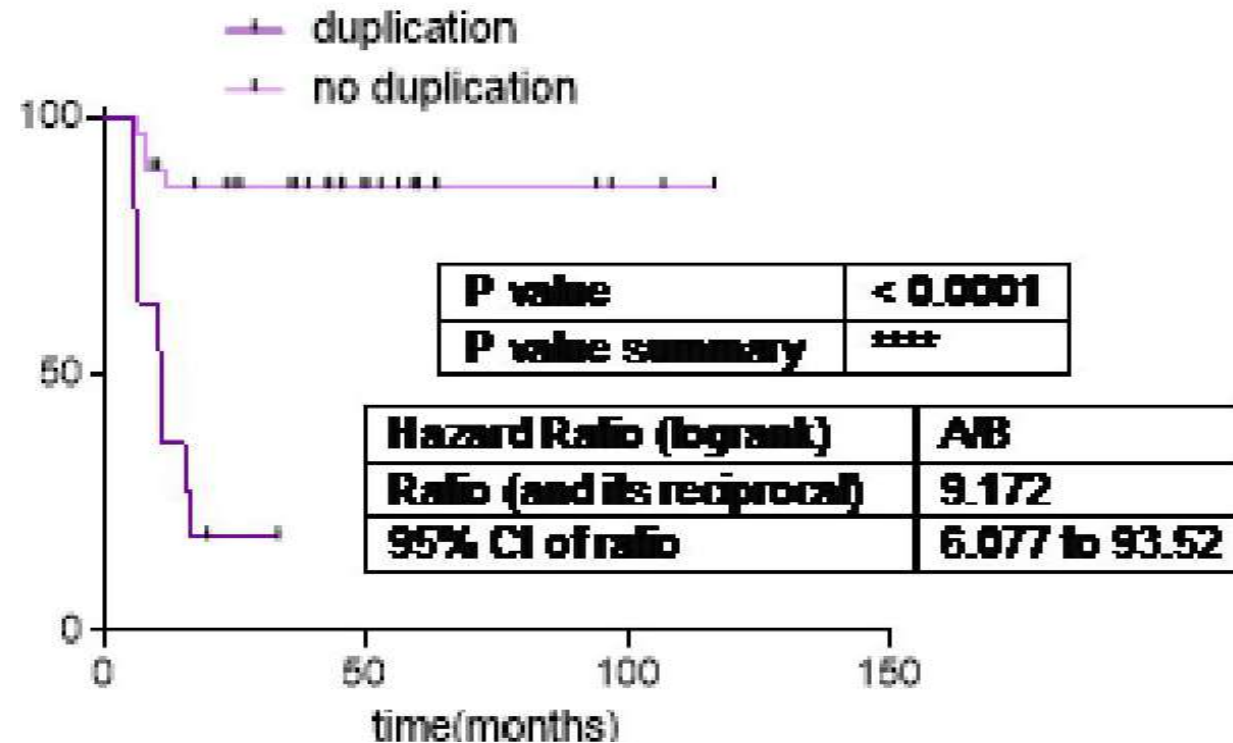

Serie de diseño: 58 casos

Serie de validación:

15 Centros participantes

En fase de envío de muestras

75 muestras recibidas



GRUPO ESPAÑOL MULTIDISCIPLINAR
EN CÁNCER DIGESTIVO

ESTUDIOS TRASLACIONALES

GEMCAD 1706T

Estudio de subtipos intrínsecos de cáncer de recto y su correlación con la eficacia del tratamiento neoadyuvante

Coordinador: Dr. Isidro Machado

Financiado por Segunda Beca GEMCAD. Se ha remitido un abstract a ASCO que ha sido aceptado. Se está escribiendo el manuscrito correspondiente para publicación



GRUPO ESPAÑOL MULTIDISCIPLINAR
EN CÁNCER DIGESTIVO

GRUPOS DE TRABAJO GEMCAD

GEMCAD DISPONE DE 6 GRUPOS DE TRABAJO:

- ESOFAGO-GÁSTRICO
- RECTO
- COLON
- PÁNCREAS
- BECAS
- FORMACIÓN

Todo aquel que quiera formar parte activa de alguno de estos grupos de trabajo puede enviar un correo a la secretaría técnica secretaria@gemcad.es



GRUPO ESPAÑOL MULTIDISCIPLINAR
EN CÁNCER DIGESTIVO

GRUPOS DE TRABAJO GEMCAD

Comité de esofagogástrico

Dra. M. Martín - Coordinadora
ICO Hospitalet, Barcelona

Dr. M. Pera
Hospital del Mar, Barcelona

Dr. Fernando López Campos
H. U. Ramón y Cajal, Madrid

Dra. Tania Fleitas
H.C.U. Valencia

Dra. Paula Richart
H. La Fe de Valencia

Dra. Nieves Martínez Lago
Hospital Universitario de A Coruña

Comité de Recto

Dr. Jaume Capdevila - Coordinador
H.U. Vall d'Hebron, Barcelona

Dr. Javier Suarez
H. de Navarra

Dr. Juan R. Ayuso
H. Clinic Barcelona

Dr. Ferrán Losa
Hospital de Sant Joan Despí - Moises Broggi,
Barcelona

Dra. Cerezo
H.U. La Princesa, Madrid

Dr. Fernández Martos
INITIA Oncology. Hospital Quirón Salud, Valencia.

Dra. Noelia Tarazona
Hospital Clínico de Valencia

Dra. Joana Vidal
Hospital del Mar, Barcelona

Dra. Mari Carmen Riesgo
H.U. 12 de octubre, Madrid

Dr. Julen Fernández Plana
Hospital Mútua de Terrassa- Barcelona



GRUPO ESPAÑOL MULTIDISCIPLINAR
EN CÁNCER DIGESTIVO

GRUPOS DE TRABAJO GEMCAD

Comité de Colon

Dr. J. Maurel - Coordinador
H. Clinic Barcelona

Dr. Vicente Alonso
H. U. Miguel Servet

Dr. Jorge Aparicio
H. La Fe, Valencia

Dra. Ana Isabel Ruiz Casado
H.U. Puerta de Hierro

Dra. Rosa Gallego
ICO Hospitalet

Dr. Marcos Melián
IVO

Dra. Begoña Graña
C. H. U. A Coruña

Comité de Páncreas

Dra. R. García Carbonero - Coordinadora
H.U. 12 de octubre

Dra. Ana Reig
H. del Mar

Dr. Ricardo Yaya
IVO

Dr. Roberto Díaz Beveridge
H. U. La Fe

Dr. Jaime Feliu
H.U. La Paz

Carolina de la Pinta
H.U. Ramón y Cajal

Eva M^a Lozano
H. U. Ciudad Real



GRUPO ESPAÑOL MULTIDISCIPLINAR
EN CÁNCER DIGESTIVO

GRUPOS DE TRABAJO GEMCAD

Comité de becas	Comité de formación
Dr. J. Maurel - Coordinador H. Clinic Barcelona	Dr. Jaime Feliu - Coordinador H.U. La Paz, Madrid
Dra. Miriam Cuatrecasas H. Clinic Barcelona	Dr. Juan R. Ayuso H. Clinic Barcelona
Dr. J. Suarez Complejo Hospitalario de Navarra	Dr. F. López Campos H. U. Ramón y Cajal, Madrid
Dra. R. García Carbonero H.U. 12 de octubre, Madrid	Dr. Isidro Machado IVO, Valencia
Dra. A. Reig H. del Mar, Barcelona	Dr. Javier Pérez Altozano H.G. Virgen de los Lirios, Alcoy. Valencia



GRUPO ESPAÑOL MULTIDISCIPLINAR
EN CÁNCER DIGESTIVO

**Les informamos que GEMCAD
cambia su dirección social y fiscal a:
C. Balmes, 243. Escalera A - 5º1ª
08006 Barcelona**



GRUPO ESPAÑOL MULTIDISCIPLINAR
EN CÁNCER DIGESTIVO

Newsletter | Mayo 2021

Secretaría Técnica GEMCAD



MFAR

www.gemcad.es

Balmes 243, Escalera A 5^o1^a - 08006 Barcelona

Tel. 934 344 412

secretaria@gemcad.es